

FOTO 1
Vista Fachada Frontal

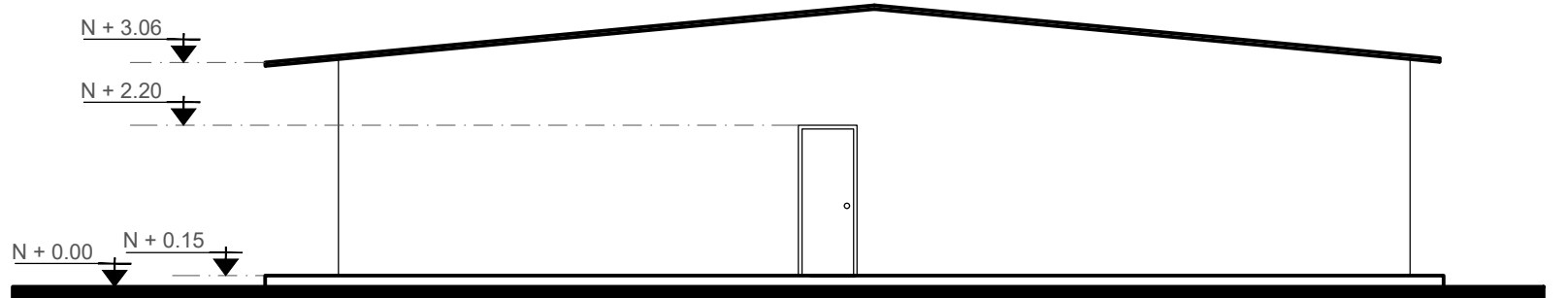

FOTO 2
Vista Lateral Derecha

PLANTA BAJA
ESC. 1___100



FACHADA LATERAL DERECHA
ESC. 1___100

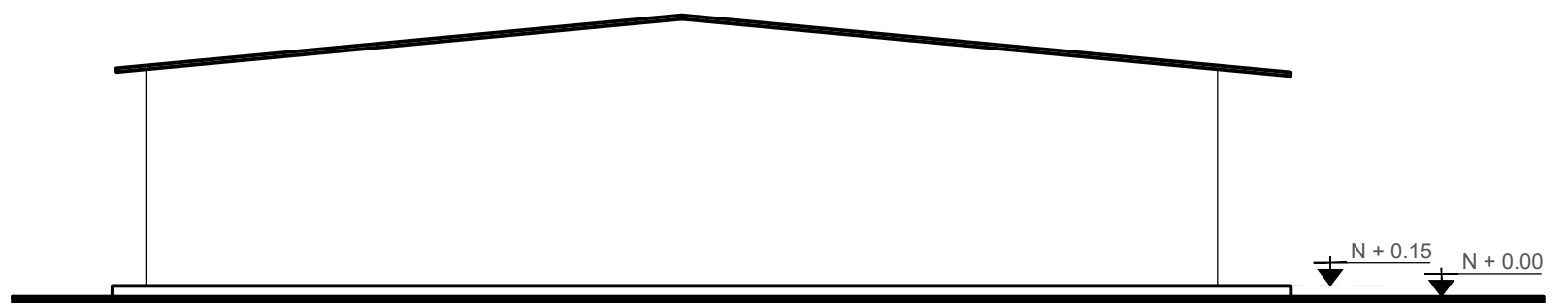

FACHADA LATERAL IZQUIERDA
ESC. 1___100

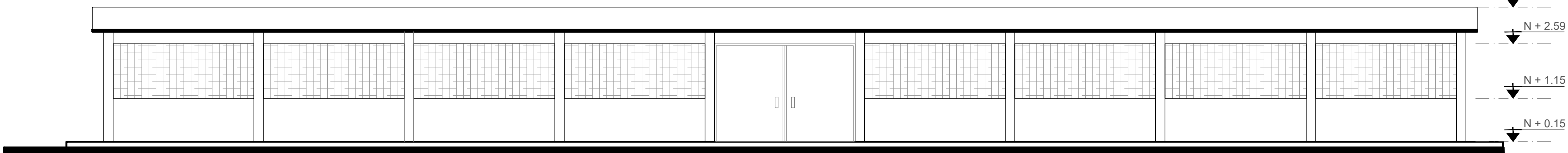

FACHADA FRONTAL
ESC. 1___100

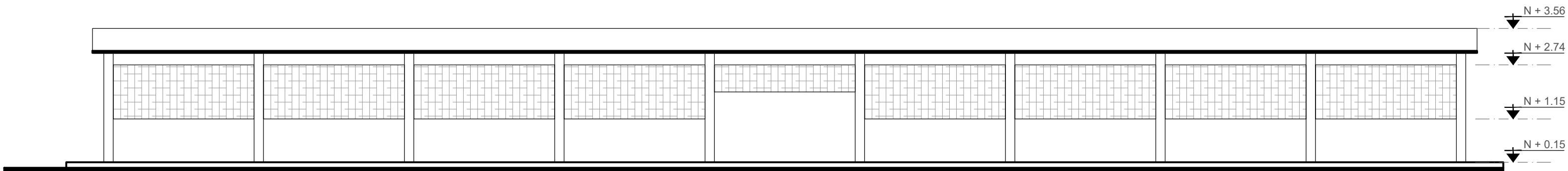

FACHADA FRONTAL
ESC. 1___100

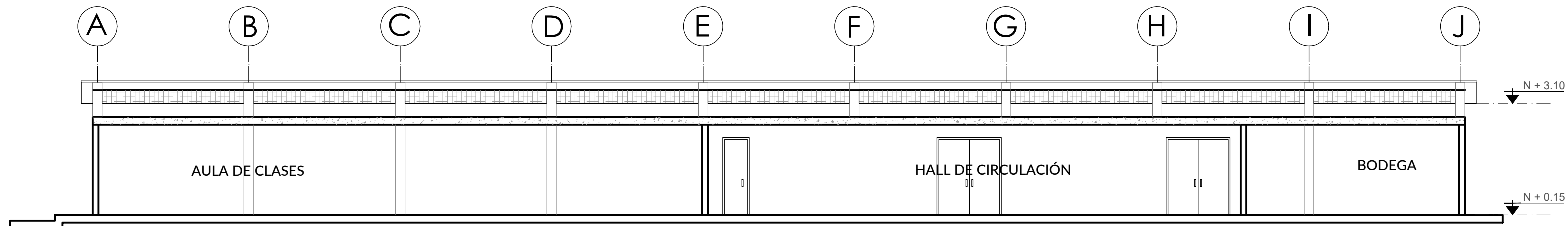

CORTE 1
ESC. 1___100

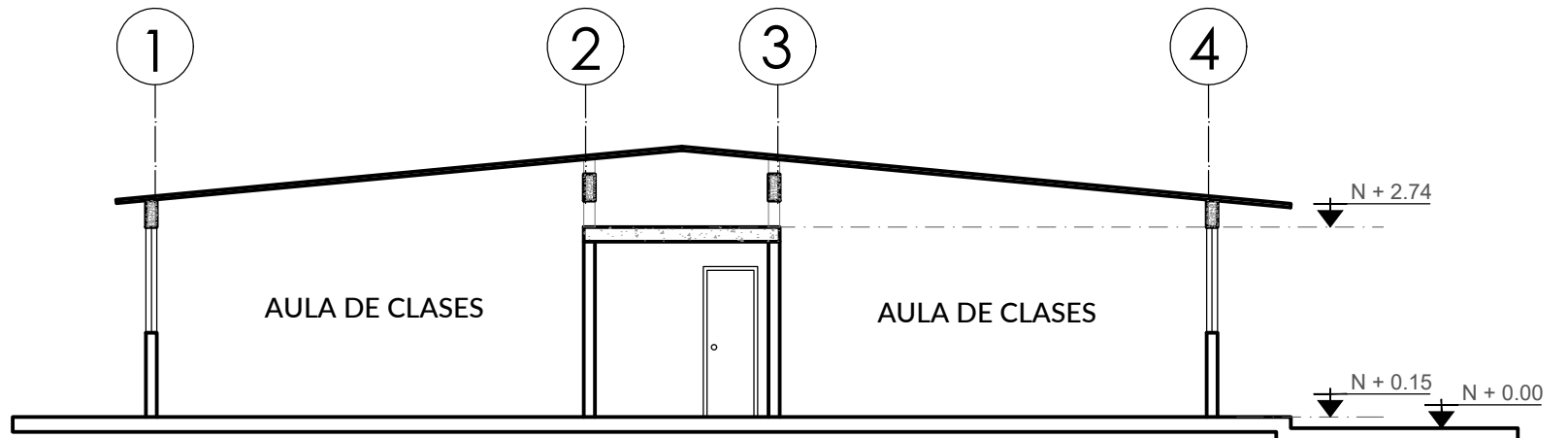

CORTE 2
ESC. 1___100

SIMBOLOGÍA

- CAMINERÍA EXTERIOR DE CONCRETO
- CAMINERÍA EXTERIOR DE LASTRE O TIERRA
- CAMINERÍA EXTERIOR DE CESPED NATURAL

ANÁLISIS ARQUITECTÓNICO - RESUMEN DIAGNÓSTICO																									
N° CONST	CÓDIGO	ACTIVIDAD BLOQUE	Pisos				MAMPOSTERÍA			VENTANAS			PUERTAS		CIELO RASO		ESTRUCTURA		ACONDICIONAMIENTO		ÁREAS		% POKENT AUE UTILIDAD	OBSERVACIONES	
			CEMENTO	HORMIGÓN ALISADO	CERÁMICA	OTROS	BLOQUE	LADRILLO	OTRO	ALUMINIO	HIERRO	PROTECCIÓN DE HIERRO	MADERA	HIERRO / OTROS	ENLUCIDO	CIELO FALSO	SIN RECUBRIMIENTO	HORMIGÓN	METALICA	ELECTRICO	NATURAL / VENTILADOR	ÁREA CONSTRUIDA			
UNIDAD EDUCATIVA QUEVEDO																									
7	BL7-AU	AULAS DE CLASES (8)																					\$30.00	100.00%	NO CUMPLE - ILUMINACION

MINISTERIO DE EDUCACIÓN



RESPONSABLES:

ARQ. NELSON CAMPOS VINUEZA
DIRECTOR DE PROYECTO
EMPRESA CONSULTORA S.A.

ING. HERNÁN ERAZO
ADMINISTRADOR DE CONTRATO
#BIRF-8542-SBCC-CF-2018-030

ARQ. JAVIER ROMERO
ARQUITECTO DISEÑADOR
EMPRESA CONSULTORA S.A.

ARQ. MAURICIO NIETO
ESPECIALISTA ARQUITECTÓNICO
MINEDUC

ESQUEMA DEL PROYECTO:

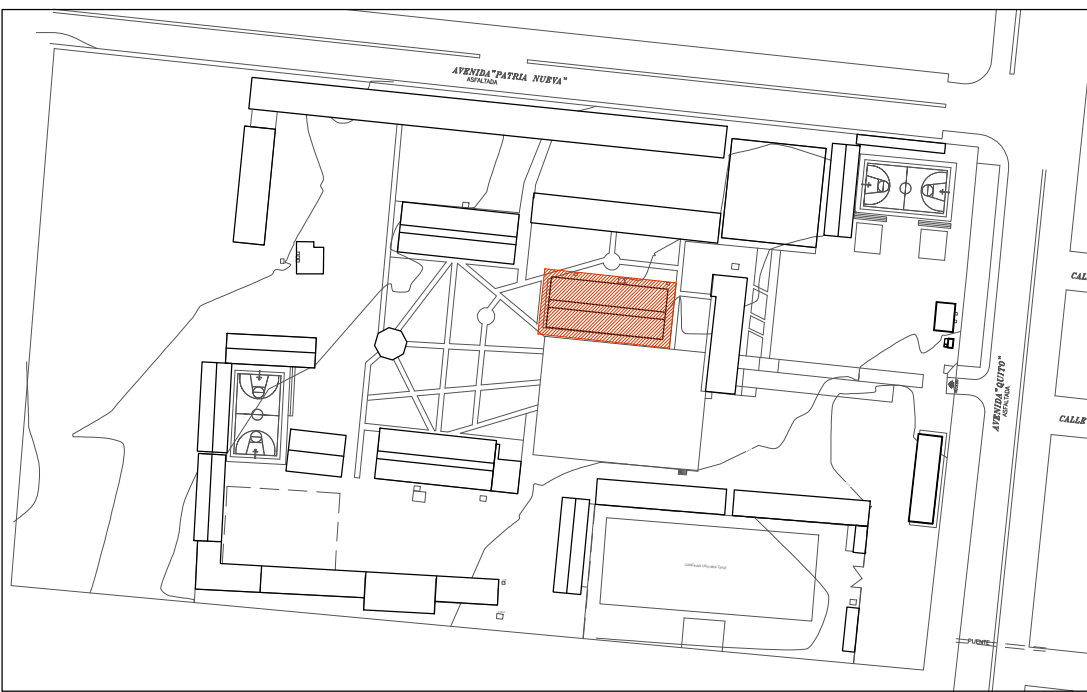

PROYECTO:

BIRF-8542-SBCC-CF-2018-030

CONSULTORÍA "INTERVENCIÓN EN LA INFRAESTRUCTURA EXISTENTE Y PROPUESTA PARA LA REPOTENCIACIÓN DE LA UNIDAD EDUCATIVA NICOLÁS INFANTE DÍAZ, UBICADA EN EL CANTÓN QUEVEDO PROVINCIA DE LOS RÍOS Y UNIDAD EDUCATIVA QUEVEDO UBICADA EN EL CANTÓN QUEVEDO PROVINCIA DE LOS RÍOS."

UNIDAD EDUCATIVA:

UNIDAD EDUCATIVA QUEVEDO

CANTÓN:

QUEVEDO

PROVINCIA:

LOS RÍOS

CONTIENE:

PLANOS ARQUITECTÓNICOS

PLANTAS, CORTES Y FACHADAS BL7-AU

ESCALA:

INDICADAS

FECHA:

2019

LÁMINA N.º

A-13

SELLOS MUNICIPALES: